RİNGO

WESTERN DERGİSİ NO:22

WESTERN EDEBİYATININ EN GÜZEL ÖRNEKLERİNİ RİNGO CİLTLERİYLE KİTAPLIĞINIZA KAZANDIRINIZ.....

RİNGO WESTERN DERGİSİ

sahibi ve sorumlu yönetmeni:Mehmet Kemal Benli. genel yönetmen:Okan Duran. çeviriler:Burhan. yazılar:ressam Hayri. kapak filimleri:Lithofset. iç filmler:Ajans Ekspres. cilt:Nadir Cilt Evı kapak baskıları:Duran Ofset. iç baskı:Atlas Ofset. idarehane:Cağaloğlu Saadet Han Kat 5. telefon 26 79 98 veya 27 71 34

NO:22 FİATI 125 KURUŞ

RINGO

RİNGO ÖLÜM OYUNU

BU GÖRDÜĞÜNÜZ MEZARLIĞA ONUN GİBİ KANUN DIŞI ADAMLAR GÖMÜLÜR... TABANCALARIYLA YAŞAYAN AMA ÖMRÜ UZUN SÜRMEYEN ADAMLAR ...

KİMİ GÖMDÜLER ORDA BABA ?!.
RİNGO'YU EVLÂT!
YANİ ŞU HAYDUT RİNGO'YU MU ?!
EVET.. KİM OLDUĞUNU ANLATAYIM MI SANA ?!.
ANLAT YA... BEN DE ARKADAŞLARA ANLATIRIM !..
ÖYLEYSE DİNLE EVLÂT !..
RİNGO BATININ EN ÇABUK SİLÂH ÇEKENİ OLDUĞU İÇİN NEREYE GİTSE KARŞISINDA BİR DÜELLO MERAKLISI BULURDU......
KAVGA ETMEK İSTEMİYORUM... ÇEKİL KARŞIMDAN !
ÖYLE KOLAY KURTULAMAZSIN BENDEN RİNGO! ASIL TABANCALARINA !!!...
SERSEM HERİF! HİÇ YOKTAN BAŞIMI BELÂYA SOKTU !!
KA-POW!
GENE DE AKILLANMIYORLAR! İLLE DE BENDEN ÇABUK ÇEKMEK SEVDASINDALAR.
BU SEVDA PAHALIYA MALOLUYOR ONLARA!
HER ADAM ÖLDÜRÜŞTE BENİM DE BİR YANIM ÖLÜYOR.
KÂBUS GİBİ BİR ŞEY OLDU BU ARTIK !!
2

İŞTE BUNDAN BİRKAÇ HAFTA ÖNCE, RİNGO SAKİN GÖRÜNEN BİR KASABAYA VARMIŞTI..
MEŞHUR RİNGO BU HA?! MUHALLEBİCİNİN BİRİNE BENZİYOR.. BAK NE YAPACAĞIM!!
NE?!
KASABAYA HOŞ GELDİN, RİNGO!
VANCE FARGO DERLER ADIMA!.. TANIŞTIĞIMIZA SEVİNDİM!!
HADİ GENE BAŞLADIK!..
BUNDAN SONRASININ NE OLACAĞINI BİLİRSİN DEĞİL Mİ?!
EVET... BİLİRİM!..
ÖYLEYSE KALK DA GÖSTER KENDİNİ!..
ELİNİ ÇABUK TUT AMA!.

DÜELLO ETMEK İSTEMEDİĞİMİ SÖYLESEM VAZGEÇMEZMİSİN BU İŞTEN !!.
HİÇ ÜMİTLENME TABANSIZ !
ÖYLEYSE İKİMİZDEN BİRİ ÖLECEK, DESENE !!.
EVET !
LAW
BELKİ BENDEN DAHA ÇABUK ÇEKİYORDUR ?!
AMA ÇEKEMEZSE BİRİNİ DAHA ÖLDÜRMÜŞ OLACAĞIM !..
İKİ ŞEKİLDE DE KAYBEDEN BENİM !!
AMA BELKİ BAŞKA BİR ÇARE BULURUM ?
ÖNCE ATEŞ ETMESİNE MÜSAADE EDİP KOLUMU KURŞUNA HEDEF TUTSAM...
HEM O KAZANIR HEM BEN ÖLMEMİŞ OLURUM !..
TEHLİKELİ İŞ AMA DENEMEK LAZIM !
HADİ DAVRAN RİNGO !
KRAK !
BAŞARDIM.. KOLUMU SIYIRDI !..
TAMAM ! KAZANDIM !..
4

HEPİNİZ GÖRDÜNÜZ! MEŞHUR RİNGODAN ÖNCE ÇEKTİM!.. HAHA!
İNANACAĞIM GELMİYOR BUNA!?
O DA İNANMAK İSTEMEZ AMA MECBURDUR BUNA!
HAKLISIN KAYBETTİM!
ŞİMDİ BATININ EN HIZLI SİLÂH ÇEKENİ BEN OLDUM BAYLAR!
BUNA İNANMAYAN VARSA ÇIKSIN KARŞIMA!?
YAPMA... DÜELLO SEVMEM!
EYVAH! YANDIK!!!
ŞURAYA BAK NASIL DAĞILDILAR! KİMSE KARŞIMA ÇIKAMAZ ARTIK!
BU ŞEKİLDE BAŞIM RAHAT EDECEK! KAYBEDEN BİRİYLE KARŞILAŞMAK İSTEMEZLER!..
AMA RİNGO HERŞEYİ HESAPLAMAMIŞTI GADDARIN BİRİ KENDİNİ KUVVETLİ HİSSEDİNCE...
DUR MORUK! BENİM ÖNÜMDEN NASIL GEÇERSİN!!
AFEDERSİN MİSTER FARGO!
İHTİYARLIĞINA VERİP AFFEDİN MİSTER FARGO!
5

BÜTÜN KALDIRIMLAR SİZİN EFENDİM!
HA ŞÖYLE!
FARGO KAZANINCA KABADAYILIK TASLAMAYA BAŞLADI!!.
BELKİ ALIŞIR BUNA DA VAZGEÇER?!.
BELKİ ADAM OLUR BİR GÜN?!..
AMA RİNGONUN TEMENNİSİ GERÇEKLEŞMEDİ...
HAKLISIN! BİR KISMINI SAKLA DA SONRA GENE ALIRIM.
TABİ MİSTER FARGO! NE ZAMAN İSTERSENİZ GELİN!?
FARGO BAŞIMIZA BELÂ OLDU! ONU DURDURMAK LÂZIM.
HAKLISIN AMA KİM DURDURACAK?!. SEN Mİ?!.
DELİ MİSİN? RİNGOYU YENEN ADAMA NASIL KARŞI GELİRİM?!
DOĞRU! KİMSE KARŞI GELEMEZ BU ŞEHİRDE.
BUNU HESAPLAMAMIŞTIM. FARGO TEHLİKELİ OLMAYA BAŞLADI...
BU TEHLİKEYİ DE BEN YARATTIM...
GENE BEN DURDURMALIYIM!..
BİRKAÇ GÜN SONRA FARGO EĞLENCE ARARKEN...
TAMAM... MAYMUN GİBİ DANSET BAKALIM!
HA! HA! HAAY!..
KRAK! KRAK! KRAK!
6

İŞTE BÖYLE ZIPLA DURMADAN...
BEĞENMİYORSAN SİLÂHINA DAVRAN DA KARŞIMA ÇIK !?
BU TEKLİFİ BEN KABUL ETSEM NE DERSİN?!
TABİ ENAYİ !. BİR KERE SENİ YENDİM GENE YENERİM !!.
AMA BU SEFER CANLI KURTULAMAZSIN !.
BU DEFA DURUM FARKLI !.
GEÇEN SEFER BEN KAYBETMEYİ İSTEMİŞTİM !..
ŞİMDİ KAZANACAĞIM !.
İNANACAĞIMI MI SANDIN ?!
BİRAZDAN İNANACAKSIN !..
PALAVRAYI BIRAK DA DIŞARI ÇIK...
AKLINSIRA BENİ ŞÜPHEYE DÜŞÜRMEK İSTİYORSUN.....
SÖKMEZ BUNLAR!
GÖRÜRÜZ !.
SENİN GİBİ UCUZ KABADAYIYA KAZANDIRMAKLA HATA ETMİŞİM !..
SEN Mİ KAZANDIRDIN ?!. BU DEFA HALİN OLMAN !..
EECE
7

BÖYLECE KARŞILIKLI ATEŞLEDİLER VE FARGO RİNGOYU ÖLDÜRDÜ !..
DEMEK RİNGO BÖYLE ÖLDÜ! PEKİ FARGO NERDE ?!
O GÜNDEN SONRA ONU DA GÖREN OLMADI !..
SAĞOL BABA !.. GÜZEL BİR HİKÂYE BU !!
YABANCI UZAKLAŞIRKEN DUVARA DAYANMIŞ BİR GÖLGE GÖRDÜ...
ARTIK YAŞAMADIĞI SANILAN BİRİYDİ BU...
İNANDI MI SANA ?
TABİ İNANDI ! SONU HARİÇ HİKÂYEM DOĞRUYDU !..
YAZIK Kİ DÜELLOYU DOĞRU ANLATAMADIM !..
TABANCAM ! YENDİN BENİ !..
KA-POW !
8

NEDEN ÖLDÜRMÜYORSUN ? BEN SENİ ÖLDÜRECEKTİM !..
ÖLDÜRMEYE DEĞMEZ, AŞAĞILIĞIN BİRİSİN SEN !!
AMA BUNU HAK ETTİN !..
THUD!
OOF!
BELKİ ARTIK AKLIN BAŞINA GELİR, ALÇAK !!
WHAM!
KASABALILAR RİNGOYA ŞÜKRANLARINI ANLATTILAR...
ÖTEKİ TÜRLÜ HAYATIN EMNİYETTEYDİ AMA BİZE YARDIMI TERCİH ETTİN !.
BİZ DE BUNA KARŞILIK SANA YARDIM EDİP FARGONUN SENİ ÖLDÜRDÜĞÜNÜ ANLATIR HATTA BİR DE SAHTE MEZAR YAPARIZ.
SAĞOLUN DOSTLAR !..
3
BÖYLECE RİNGO KENDİNİ KORUMUŞ OLUYORDU AMA UZUN SÜRMEDİ BU !.. HİKAYENİN İKİNCİ KISMINDA GÖRECEKSİNİZ...
SON.

GELECEK HAFTA

KAYIP BÖLÜK

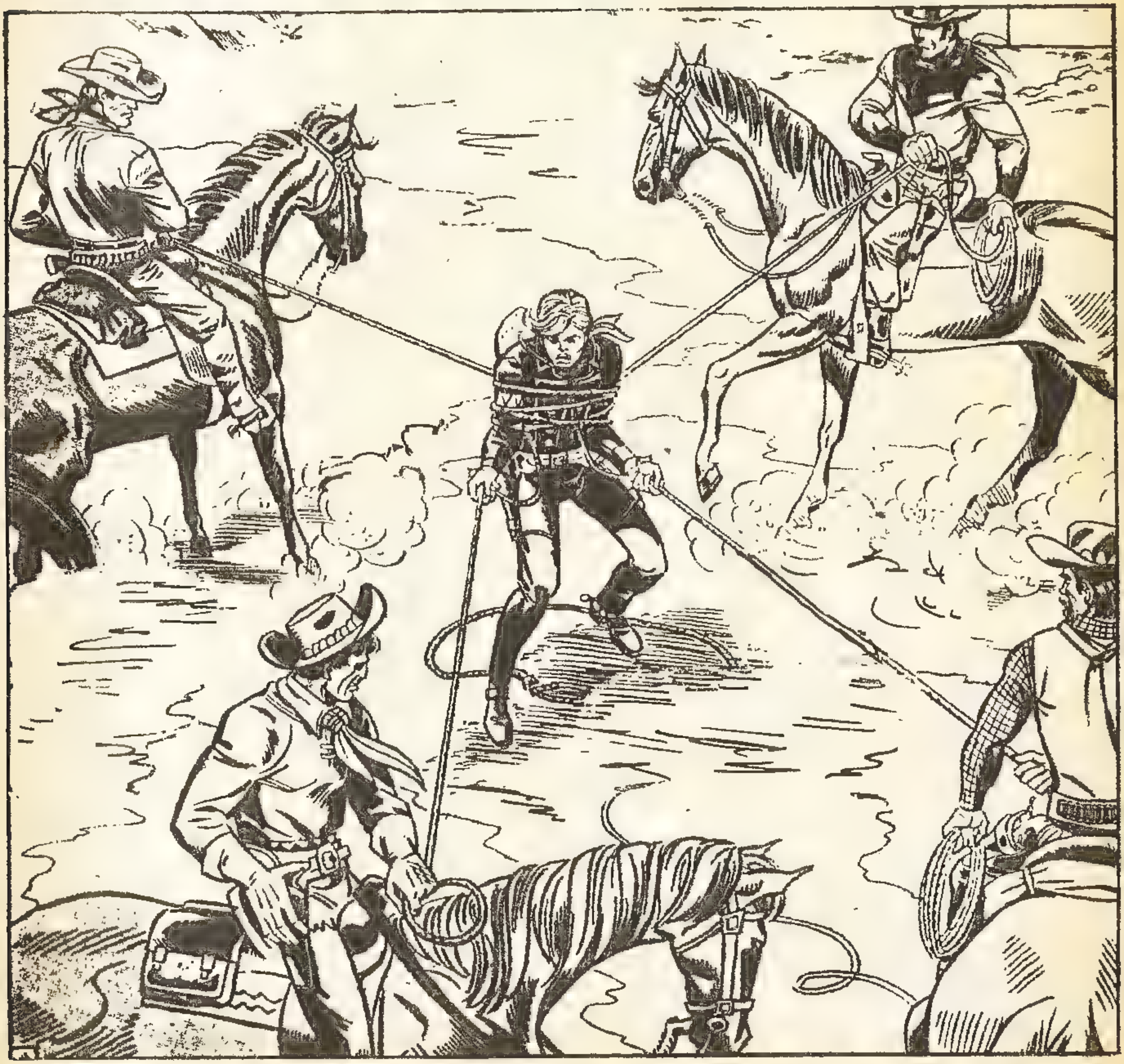

ÇİFTE TABANCALI MASKELİ SİLÂHŞÖR KOVBOY.
TUGAN KİD

TUGAN KİD
BOMBOM BRAVN
AVUKAT MAT HAVK VE ARKADAŞLARI
ŞERİF BRED BREDTON
NANSİ

EĞİTİM

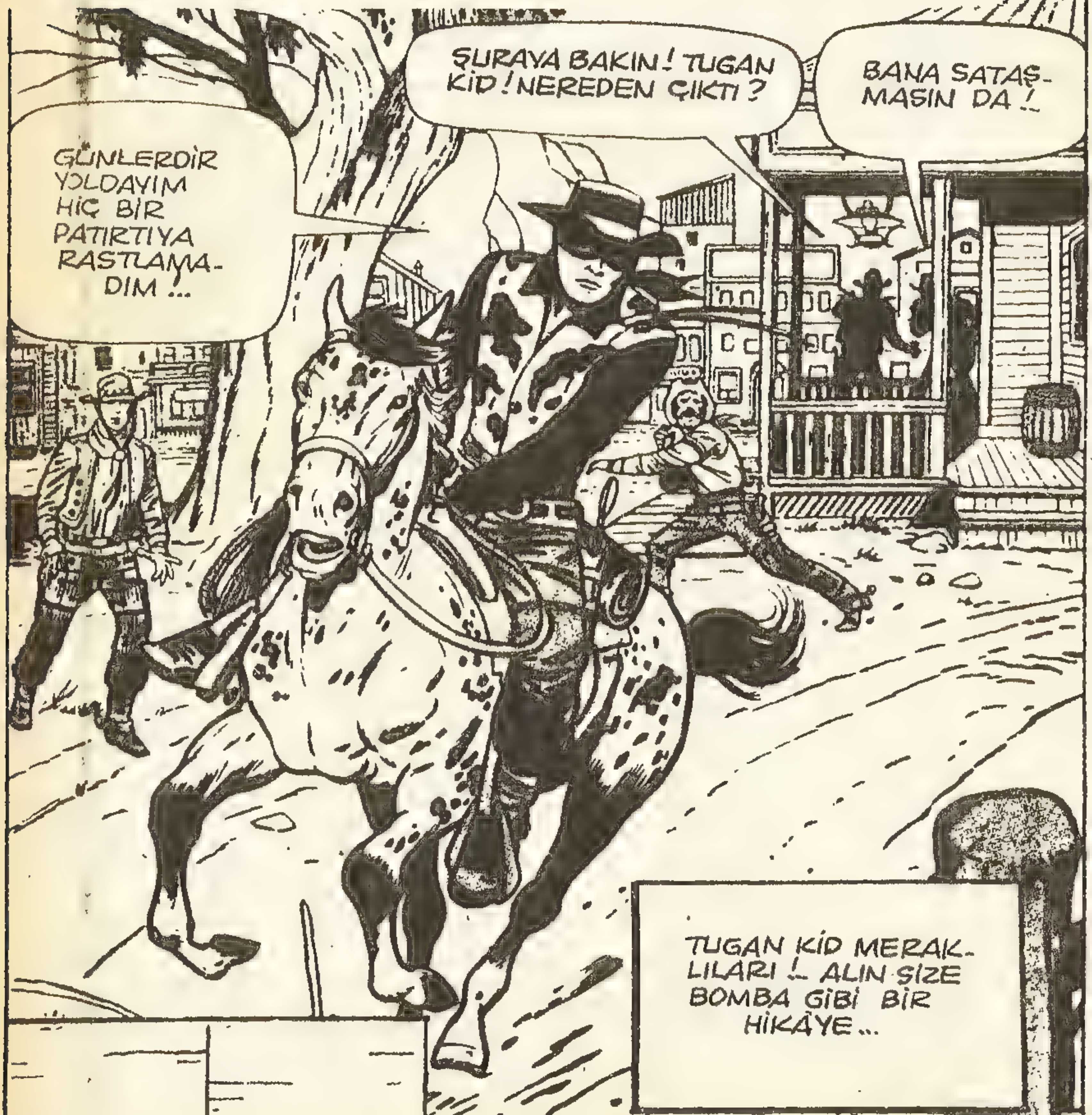

GÜNLERDİR YOLDAYIM HİÇ BİR PATIRTIYA RASTLAMADIM ...
ŞURAYA BAKIN! TUGAN KİD! NEREDEN ÇIKTI?
BANA SATAŞMASIN DA!..
TUGAN KİD MERAKLILARI!.. ALIN SİZE BOMBA GİBİ BİR HİKÂYE...

BAZAN İKİ TA-BANCA YETMEZ BİLE !.
BAZAN DA TA-BANCALAR BO-ŞUNA YÜK OLUR!
HAREKETSİZ-LİKTE CAN SIKTI ARTIK !..
KİMSE GÖRMEDEN MAT'IN İŞYERİNE GİRE-BİLDİM !.
TEKRAR MEDENİ ELBİSELERİMİZİ Gİ-YELİM BAKALIM !.
İŞTE SULHSEVER AVUKAT MAT HAWK OLDUM GENE !.
HIMM. NANSİ DEN BİR ME-SAJ !.
BENİ ACELE OKULDA BEKLİ-YORMUŞ !..
NE VAR ACABA ?!
GİDİP BİR BAKALIM !?
2

NEDEN AĞLIYORSUN, NANSİ ? NE OLDU? ÖĞRENCİLERİN NERDE ?!
İYİ Kİ GELDİN MATT!. NE YAPACAĞIMI BİLEMİYORDUM ?!.
ANLAT DERDİNİ.. BİR ÇARE BULURUZ!
MOOSE MORGAN VE OĞLU TALEBELERİMİ KORKUTUYORLAR !..
GEL ŞERİFE GİDİP ŞİKAYET EDELİM, NANCY !
O DA BİRŞEY YAPAMAZ !..
KIZ HAKLI MATT!.. ŞİKAYET OLMADIKÇA MORGANA DOKUNAMAM !.. KİMSE DE ŞİKAYET EDEMİYOR !..
ÖĞRENCİLERİ NEDEN ÜRKÜTÜYOR ŞERİF ?!.
NE BİLİRİM MATT! BELALININ BİRİ İŞTE !!?..
3

BİRAZDAN DÖNÜŞ YOLUNDA...
BİRŞEYLER DÜŞÜNELİM!
ONA YALNIZ KUVVETLE KARŞI GELİNİR! NE OLURDU TUGAN KİD BURDA OLSAYDI ?! BİRİSİ AĞLIYOR !!!.
BABAMIN ÇOCUKLARI OKULA YOLLAMADIĞINI DUYMADIN MI ?!.
ÇEK ELİNİ ÇOCUKTAN, DUYDUN MU !?!
MOOSE MORGANIN OĞLU BU, MATT!..
KENDİNDEN KÜÇÜĞÜ DÖVMEYE UTANMIYOR MUSUN?
İŞİME KARIŞMA! YOKSA BABAM DOĞRAR SENİ!..
N'OLUYOR EVLÂT ?! KİM SATAŞIYOR SANA ?!.
İŞTE BABAM! ŞİMDİ AYVAYI YEDİN !!.
OĞLUMA SÖYLENMENİN TEHLİKELİ OLDUĞUNU BİLMİYOR MUSUN SEN?
OĞLUNA BİRAZ TERBİYE VERMEN GEREKLİ MORGAN.
FAZLA KONUŞMA YOKSA KULAĞINDAN TUTAR TEPENİN ÖTEKİ YANINA ATARIM !..
DERSİNİ VER ŞUNUN BABA!
4

NEDEN ÇOCUKLARI OKULA BIRAKMIYORSUN MORGAN ?!
İŞTE ŞİMDİ BELÂNI ARADIN!
N'OLUR SATAŞMA ŞUNA MATT !?
OĞLUM OKULA GİTMESİN ÇİFTLİKTE BANA YARDIM ETSİN İSTİYORUM !!
YANLIŞ BU!
OĞLUM OKULA GİTMEYİNCE ÖTEKİLERİN DE GİTMESİNİ İSTEMİYORUM!
OHHHH!...
KABADAYILIĞIN CEZASINI GÖRÜRSÜN ŞİMDİ !..
SEN Mİ VERECEKSİN CEZAMI, UFAKLIK !..
BEN VURDUM MU KARŞIMDAK KALKAMAZ BİR DAHA !!!...
WHOOOSSHH!
AL BABA... DÜŞÜRDÜM !!
ÇEKİL EVLÂT !... YARDIM İSTEMEM !!!
5

MORGAN... BİR DAHA VURURSAN SENİ ŞERİFE ŞİKÂYET EDERİM ?!
AL ŞUNU GÖTÜR DE GÖZÜM GÖRMESİN BİR DAHA !..
HARİKAYDIN MAT ! AMA O VAHŞİYE KARŞI KONULMAZ !..
MALESEF GÜCÜMÜ GİZLEMEK ZORUNDAYIM !!!..
BİR DAHA KARŞIMA ÇIKARSAN BÖYLE NAZİK DAVRANMAM !.
O GEÇE NANSİ OKUL YÖNETİM BİRLİĞİNİ ACELE TOPLADI...
MORGANIN ÇARESİNE BAKILMAZSA OKULU KAPATMAK ZORUNDA KALACAĞIZ BAYLAR !.
BİR SUÇ İŞLESE DE ŞERİF TEVKİF ETSE !
BUNU BİLDİĞİ İÇİN DİKKATLİ DAVRANIYOR !
ONA BU CİVARDA KİMSE KARŞI KOYAMAZ MİS. NANSİ !.
AMA MORGAN ÇOCUKLARI KORKUTMAYA DEVAM EDİYOR !
ŞİMDİ ÇARESİNE BAKARIZ !
BU OKULA KİMSE AYAK BASMASIN DİYE SÖYLEMİŞTİM SİZE !!
MORGAN GELDİ !
6

ÇIKIN BAKALIM HEPİNİZ DIŞARI!!
NE.. NE YAPACAKSIN?
DİNLEMEYENLERE NE YAPACAĞIMI GÖRÜRSÜNÜZ ŞİMDİ!!
YAŞA BABA!.. GÖSTER KENDİNİ!..
ÇOCUKLARINIZI OKUTACAKSINIZ, HA?! BEN OKUMADIM AMA HEPİNİZİ DEVİRİRİM!!
HADİ BAKALIM.. KARŞI GELEN VAR MI ARANIZDA?!
DİLİNİZİ Mİ YUTTUNUZ?!
HADİ ŞİMDİ DEFOLUN!..
BU OKULA KİMSE AYAĞINI ATMAYACAK! ANLAŞILDI MI?!
GELİN BURAYA!.. KORKMAYIN ONDAN!..
ŞU ŞEHİRDE SANA KARŞI KOYACAK BİR ERKEK OLSAYDI!!?
7

GELDİM NANSİ!
TUGAN KİD!..
BU SOLUCAN DA NERDEN ÇIKTI ?!?
TUGANI GEBERTTİM Mİ, BENDEN DAHA ÇOK KORKARLAR!
KAPOW!
YANILIYORSUN MORGAN..!
ÖNCE ÖLDÜR SONRA KONUŞ!
POW!
KARŞINDA YUMUŞAK AVUKAT YOK ŞİMDİ!
BAKALIM TÜFEKSİZ NE YAPACAKSIN!?
WHUP!
8

SENİ BUDALA !.. KEMİKLERİNİ KIRAYIM DA GÖR !..
HADİ BİR DENE BAKALIM, PALAVRACI !
VER ŞU YEDEK TÜFEĞİ EVLÂT ! HAZIR TABANCALARINI ATMIŞKEN !!!
SANDIĞIMDAN DA ALÇAK MIŞSIN MORGAN !!!...
AMA YANILDIN!.. İKİ TÜFEĞİN DE OLSA VIZ GELİR BANA !..
POW!
YOKSA İNANMADIN MI SÖZÜME !!!...
WHAM!
9

CEVAP VERSENE MORGAN!
BAK ŞİMDİ... BUNA SAĞ DİREKT DERLER...
...BUNA SOL KROŞE..
DAHA BİTMEDİ...

BUNA DA APER-
KÜT DERLER
MORGAN !..
EPEY ŞEY
ÖĞRENDİN ...
GÖRÜYORSUN
YA MORGAN ...
EĞİTİM İYİ
ŞEYDİR ...
10

ARTIK EĞİTİME KARŞI GELMEZSİN !..
HEY!. KİM ATTI BUNU !?!
BEN ATTIM! N'OLACAK?!
SENİ UNUTMUŞTUM KÜÇÜK MORGAN !.
OKULA GİTMEMEKLE KABADAYI MI OLDUN ?!
DUR... YAPMA! BIRAK BENİ...
ÖLDÜREMEZSİN BEN!. KÜÇÜK BİR ÇOCUĞUM BEN!
ÖLDÜRMEM KORKMA!
ÖNCEDEN YAPILMASI GEREKENİ YAPACAĞIM SANA!
11

AL BAKALIM BİRAZ CANIN YANSIN!..
YAPMA.. DUR VURMA!.
ŞİMDİ MİS NANSİ'DEN ÖZÜR DİLE BAKALIM!
AKILLANMADIN MI DAHA YOKSA?!
SİZDEN AF DİLERİM MİS NANSİ!..
ŞİMDİ GÖTÜR BABANI DA YATAĞA YATIR!.
ARTIK OKULA GİTMENE KARŞI GELMEZ SANIRIM.
KİD..SANA NASIL TEŞEKKÜR EDECEĞİMİ BİLEMİ...
YAZIK Kİ BİR HAYDUTU BAŞKA BİR HAYDUT YOLA GETİRDİ!.
DOĞRU! YAPTIĞI NE İŞE YARADI ?!
SADECE ÖTEKİNDEN DAHA KUVVETLİYMİŞ!..
NE İŞE YARADIĞINI SÖYLEYEYİM SİZE...
KABA KUVVETE FAZLA GÜVENİLMEZ ÇÜNKÜ DAHA KUVVETLİSİ ÇIKAR BİRGÜN !!!!...
12

SADECE BİLGİYE GÜVENMEK LÂZIM BU DÜNYADA...
...İŞTE ŞU KIRMIZI KÜÇÜK OKULDA ÖĞRETİLEN BİLGİYE!..
ONLARI İKNA ETMİŞ OLSAM BARİ!.. BANA SADECE HAYDUT GÖZÜYLE BAKIYORLAR!..
...SULH SEVER AVUKAT MATT HAWK OLDUĞUMU BİLMİYORLAR Kİ!!.
Ertesi gün...
ŞU İŞE BAK SEN MORGANIN OĞLU!
ÇABUK OLUN! GEÇ KALACAĞIZ!!!..
HAKLISIN, MORGAN!..
ÖNCE SİZ BUYRUN MİS NANSİ!
NE KADAR NAZİKSİN YAVRUM!..
MİS NANSİ...BİRAZ GÖRÜŞEBİLİR MİYİZ?!.
OH MATT... BEN DE TEŞEKKÜR ETMEK İÇİN SENİ ARIYORDUM!
MESELEYİ TUGAN KİD HALLETTİ.. AMA ONDAN ÖNCE SEN KARŞI KOYMUŞTUN!. KASABANIN EN CESURU SENSİN!..
TEŞEKKÜRLER!.. SANIRIM TUGAN DA AYNI DÜŞÜNCEDEDİR!!!..
13
SON.

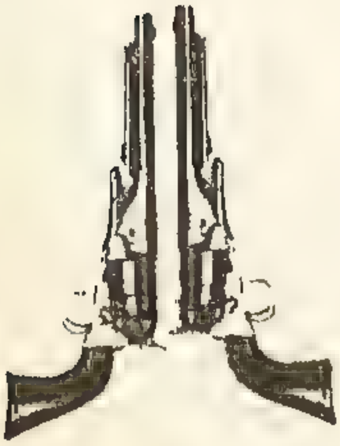

PEK
YAKINDA
SEVİMLİ
ATAK
SERSERİ
KOVBOY

MUSTANG CO

SİYAH KISRAK
İRİ SİYAH KISRAK VADİLERİN KRALIYDI... ONU YAKALAMAYA KALKMAK ÖLÜM DEMEKTİ... LUKE RANDAL BU TEHLİKEYİ GÖZE ALDI...
YÜKSEK BİR YERDEN VAHŞİ KISRAĞI GÖZLEMEYE BAŞLADI...
İÇİNDE SANKİ VOLKAN KAYNIYOR HAYVANIN!.. BİR YAKALAYABİLSEM?!
KOKUMU ALIRSA YA KAÇAR YAHUT SALDIRIR PARÇALAR HANİ!?
GÖRDÜLER!.. ÜZERİME SALDIRACAKLAR GALİBA?!
TAM BU SIRADA TAYLARDAN BİRİ SÜRÜDEN AYRILIP KAYALARDAKİ VAHŞİ ASLANA DOĞRU YÜRÜDÜ...
DAĞ ASLANI!.. PARÇALAYACAK!!

LUKE DERHAL SİLÂHINI ATEŞLEDİ...
ASLAN ÖLMÜŞ, FAKAT YENİ BİR TEHLİKE BELİRMİŞTİ...
EYVAH! TOPRAK KAYIYOR!
AKINTI BENİ ŞELALEYE SÜRÜKLEYECEK!
LUKE ÖLÜME GİDERKEN SİYAH KISRAĞIN SUYA ATLADIĞINI GÖRDU....
NE YAPMAK İSTİYOR!?
BİRAZ SONRA VAHŞİ KISRAK YAVRUSUNU KURTARANI KURTARIYORDU....
LUKE AYAKLARINI KAYAYA BASTIĞINDA....
KOŞ GİT! BENDEN KORKMA ARTIK!
SONRA İKİSİ BAKIŞTILAR... KONUŞAMIYORLARDI AMA ANLAŞMIŞLARDI ARALARINDA...
HAYATIMI BORÇLUYUM SANA ASİL HAYVAN... HÜR DOLAŞMAK HAKKIN SENİN!
SON...

KID
$5,00
ARANIYOR!
KİD KOLT
ÖLÜ VEYA DİRİ
$10,000
KİT
KOLT

MERHAMET
SONUNDA YAKALADIM SENİ, KİT!
ÖDÜL PEŞİNDE BİRİ!.. SONUM GELDİ GALİBA?!..
CLICK!
KİT KOLT SERÜVENLERİNİ SEVENLER İÇİN İŞTE EN HEYECANLILARINDAN BİRİ...
X-737
1

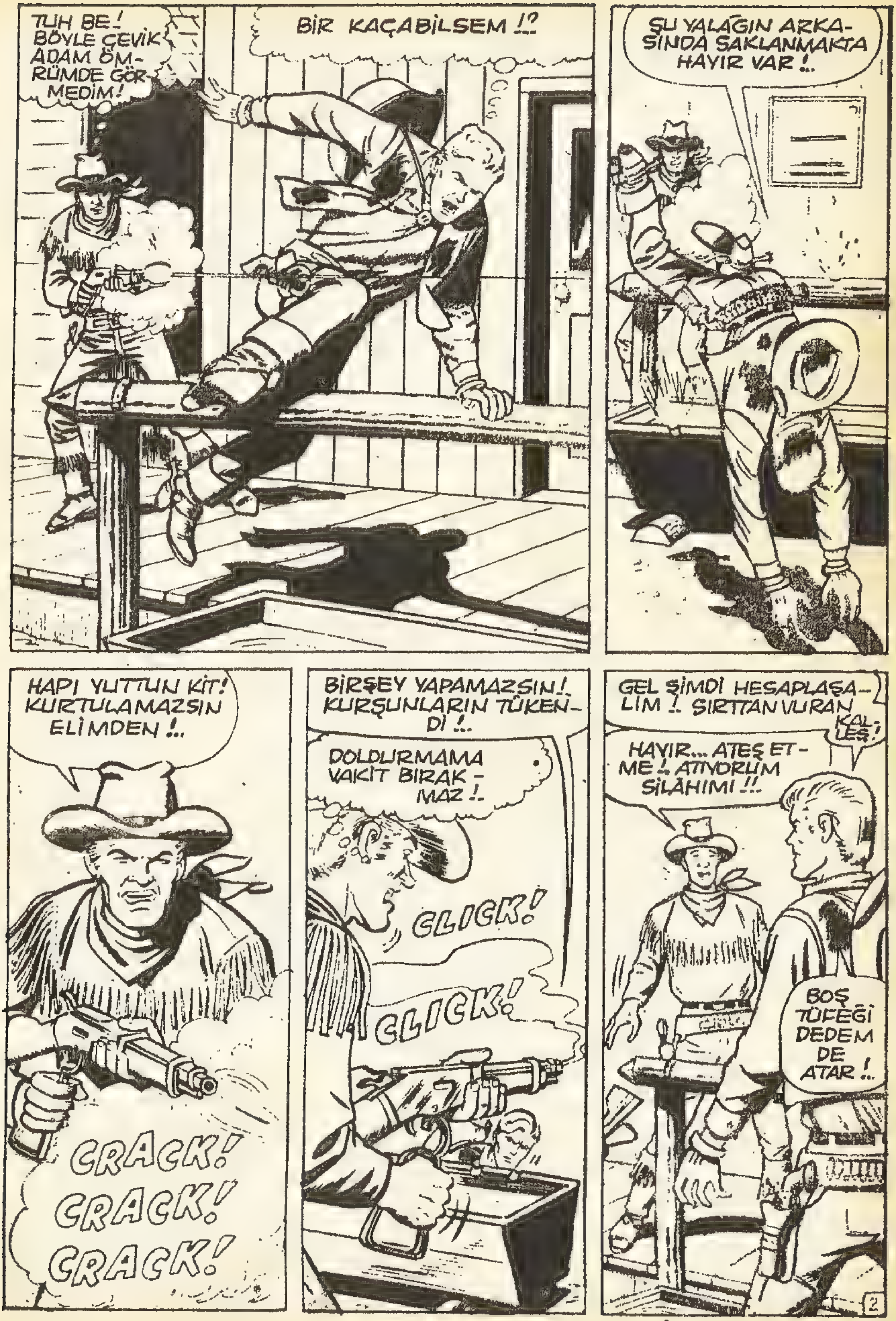
TUH BE! BÖYLE ÇEVİK ADAM ÖMRÜMDE GÖRMEDİM!
BİR KAÇABİLSEM !?
ŞU YALAĞIN ARKASINDA SAKLANMAKTA HAYIR VAR !..
HAPI YUTTUN KİT! KURTULAMAZSIN ELİMDEN !..
CRACK! CRACK! CRACK!
BİRŞEY YAPAMAZSIN! KURŞUNLARIN TÜKENDİ !..
DOLDURMAMA VAKİT BIRAKMAZ !.
CLICK!
CLICK!
GEL ŞİMDİ HESAPLAŞALIM !. SIRTTAN VURAN KALLEŞ!
HAYIR... ATEŞ ETME !. ATIYORUM SİLÂHIMI !!.
BOŞ TÜFEĞİ DEDEM DE ATAR !..
2

ERKEKSEN DÖVÜŞMEK İSTEMEYEN BİRİNE ATEŞ ETMEZSİN !?
ÜÇ KURUŞLUK ÖDÜL İÇİN SIRTIMDAN VURMAYA KALKTIN ALÇAK !..
NE..NE YAPMAK İSTİYORSUN?!
SENİ VURMAKTAN DAHA ZEVKLİ BİRŞEY YAPACAĞIM !.
BAK İŞTE !.
HADİ ŞİMDİ ATINA BİNİP DERHAL BU ŞEHİRDEN DEFOL GİT !..
OLUR KİT... OLUR.! EMRET SEN !

İYİ Kİ HERKESİN SANDIĞI GİBİ KATİLİN BİRİ DEĞİLİM !..
BU ZAVALLI KIZ DA NEDEN AĞLIYOR A. CABA ?!.
AĞLADIĞINIZI GÖRDÜM DE... YARDIM EDEBİLİR MİYİM SİZE ?!.
SİZ Mİ ? DELİMİSİNİZ !? AĞLAMAM SİZİN YÜZÜNÜZDEN !.
KUSURA BAKMAYIN, ANLAYAMADIM ?!
DEMİN SİZİ VURMAK İSTEYENİN KARDEŞİYİM BEN !.. O ÖDÜLE ÇOK İHTİYACIMIZ VARDI !.
...AMELİYAT İÇİN ANNEMİ ŞİKAGOYA YOLLAYACAKTIK !.. ŞİMDİ ... ŞİMDİ ÜMİT KALMADI !..
VAY CANINA !..
4

BENİM HAYATIM KAYMIŞ BİR KERE. BARİ ŞUNLARA YARDIM EDEYİM!
SİLİN GÖZYAŞLARINIZI.. AĞABEYİNİZ BENİ TEVKİF ETSİN!.
SONRA...
GEL FRED! TESLİM OLACAK!!!
YANİ.. RAZI MI OLUYORSUN KİT?!. HİÇ BÖYLESİNİ GÖRMEMİŞTİM!.
HADİ GİDELİM!.
DOĞRU ŞERİFE.. YÜRÜ BAKALIM!.
MEŞHUR KİT KOLTUN ÖDÜLÜ CEBİMİZDE SAYILIR!..
SHERIFF
5

SONRA...
DİKKAT EDİN! ELLERİ BAĞLI BİLE ÇOK TEHLİKELİDİR!.
MERAK ETME ŞERİF! GÖZÜMÜZÜ AÇARIZ!
NE GÜZEL HİKÂYE UYDURDUN.
DUR BAKALIM.. NE HİKÂYESİ ?!.
ACIKLI HİYÂYEVİ YUTACAĞINI BİLİYORDUK! BU BENİM DOSTUM!!. O PARAYI BİR GÜZEL YERİZ!!.
DEMEK MANDEPSİYE BASTIRDINIZ BENİ!..
DUR KİT! ATEŞ EDERİM!.
BİR YERE KAÇAMAZSIN YATES! UNUTMA BU SÖZÜMÜ!!.
6

MAHKÛM ARABASINA BİNDİRİLEN KİT KOLT HAPİSHANENİN YOLUNU TUTTU...
SENİ EN AZILILARLA BİRLİKTE ZİNCİRE VURACAĞIZ KİT!
HAKİM GELİP CEZANI VERİNCEYE KADAR KÜREK SALLAYACAKSIN! HA HA HA!
VIZ GELİR! İNTİKAM ALACAĞIM GÜNÜ BEKLİYORUM BEN!
ŞEHİR HAPİSHANESİ
AKSİ GİBİ KİT'İN YANINA DÜŞTÜĞÜ MAHKÛMLARIN HEPSİNİN KUYRUK ACILARI VARDI...
BAKIN KİM GELDİ ÇOCUKLAR!?
ŞANSA BAK BEN DE BUNU BEKLİYORDUM!
KİT KOLTUN TA KENDİSİ!
HAFIZAMIZI TAZELEMEK İÇİN ONLARI TAKDİM EDELİM...
AKREP..
Dr. DANGER...
BULBARTON...
BU ÜÇÜ BURADAYKEN AÇIK VERMEYE GELMEZ!
HADİ BAKALIM... SİZ GİDİN ÇALIŞMAYA!

AL BAKALIM CICILERINI, KIT!
KADERDE BU DA VARMIŞ!
BÜTÜN BUNLAR GÖZLERİ YAŞLI BİR KIZA ACIDIĞIM İÇİN! NE YAZIK!..
AYAĞIMDAKİ DEMİRLERLE KAÇMAMA İMKÂN YOK!..
BÖYLECE KİTİN İLK ÇALIŞMA GÜNÜ BAŞLADI...
KİT KOLT GELMİŞ ÖYLE MI SAM !?
BANA NE? ARTIK İSMİ SIRTINDAKİ NUMARA!.
DOĞRU ÇALIŞIRSAM BELKİ ERKEN KOYVERİRLER ?!
8

O SIRADA KİTİN KULAĞINA KONUŞMALAR GELDİ...
BU GECE TÜYÜYORUZ!
!
KAÇARKEN DE KİT KOLTU TEMİZLERİZ!
O KADAR KOLAY MI SANDIN!?
BİZİ DUYDU!
DUYSUN!. BİRE KARŞI ÜÇ KİŞİYİZ!!
AKLINI MI OYNATTIN? BİR YERE KAÇAMAZSIN BURADAN!
ÖYLE Mİ SANDIN?!
ÇABUK İŞİNİ BİTİR DOC! GARDİYAN GELECEK!!!...
WHAM!
GARDİYAN GELSİN DE GÖRSÜN!
HEY! N'OLUYOR ORDA?!
9

GARDİYAN GELİ-YOR!..
AYAĞINDA DEMİRLE DÖVÜŞ-MEYE ALIŞMA-MIŞ SIN!
DURUN! YOKSA HEPİNİZİ ZİN-DANA ATARIM!
BİR HAFTA BU NUMARAYA ÇALIŞTIM. ŞİM-Dİ TAM SIRA-SI!!!
DR. DAN-GER! GE-NE HADİ-SE ÇIKAR-DIN!..
TAMAM! DEN-GESİNİ KAY-BETTİ!!!
HEY, NE OLU...
KİT'İ BIRAKIP BURAYA GELİN! GARDİYAN BA-YILDI!..
SİLÂHINI AL TÜYELİM!
10

ŞURAYA BAK! BİRŞEYLER OLU-YOR!
AYAKLARIN-DA DEMİR-LERLE BİR YE-RE GİDEMEZ-LER!
YETİŞ, DOC!
ŞİMDİ DURDU-RURUM ONU!
BÖYLECE KİTTEN DE İNTİKAMIMIZI ALDIK!
CRACK!
UHHH--!
YAŞA! ŞİMDİ BİZİMKİLERİ KOPAR!
ÖTEKİ MAHKÛMLAR GARDİ-YANLARIN YOLUNU KESERKEN ÜÇ HAYDUT KAÇMAYI BAŞARDILAR..
TAMAM! TÜYELİM!!
PEŞİMİZDEN GELİ-YORLAR!..
BAŞKA ARABA YOK!... YAKALAYA-MAZLAR BİZİ!!

BİRAZ SONRA KİT KENDİNE GELDİ... KURŞUN SIYIRIP GEÇMİŞTİ...
UCUZ ATLATTIK. ŞANSIM VARMIŞ !!!
İŞTE ÜÇÜ DE KAÇIYOR!
GARDİYANLAR ONLARIN PEŞİNDEYKEN BENİ UNUTTULAR!
KİT BU SIRADA KENDİNİ TOPLAMIŞTI...
KURTULMAK İÇİN ARADIĞIM FIRSAT!..
ACELE ETMEZSEN GARDİYANLAR ENSELER!
CLANG! CLANK!
KİT KOLT İKİ DARBEDE ZİNCİRİ KESİP ATMAYI BAŞARMIŞTI...
VAKİT KAYBETMEDEN TÜYMELİ!
ŞURAYA BAK! KİT KAÇIYOR !!!
ATLARA BİNELİM, YAKALARIZ!..
12

AH BIR ATIM OLSAYDI !..
BIRKAÇ DAKIKA SONRA...
EYVAH! PEŞIMDEN GELIYORLAR !!
İŞTE İLERDE! HAYDI YÜRÜYÜN!
ARTIK KOŞAMIYORUM !. YETIŞTILER BILE !!!..
KIT TAM ÜMIDINI KESMIŞKEN BIRDEN BIR KIŞNEME DUYDU...
NEEEEIGHHH!
BENIM VEFAKÂR ATIM !..
13

BENİ BEKLEDİĞİNİ TAHMİN ETMELİYDİM !.
BİR AT BULDU ! ÇABUK OLALIM !!!
AMA ÇELİĞE YETİŞECEK DÖRT AYAKLI HAYVAN YOKTU BATIDA !..
ÇABUK OL YAVRUM ! HUDUDU GEÇERSEK PEŞİMİZİ BIRAKIRLAR !
KURTULDUK SAYILIR !..
HUDUDU GEÇTİ !.. İŞİMİZ BURADA BİTER !!
BU KADAR YAKLAŞMIŞKEN BIRAKMAYALIM !
DURUN ! ÇARE YOK !!.
KİT RAHAT BİR NEFES ALIP ATININ EĞERİNDE SAKLADIĞI YEDEK ELBİSE VE TABANCALARINI KUŞANDI...
BU İŞİ BECERDİK AMA DİNLENMENİN SIRASI DEĞİL !.
YAPACAK İŞLERİMİZ VAR !
ARADIKLARIMIZI BULUNCAYA KADAR PEŞLERİNDEYİZ !..
14

BİR SÜRE SONRA HUDUTTA BİR KASABADA...
GELİN ŞURDA KAFALARI ÇEKELİM!
İŞİTTİN Mİ BARMEN!
ÇEKİL ÖNÜMDEN YOKSA SON KADEHİN OLUR!
YAPMAYIN BEYLER!. BURASI AİLE GAZİNOSU!.
ŞURAYA BAK FREN!. ZİNCİRDEN KAÇMIŞ ÜÇ MAHKÛM!.
ONLARI YAKALARSAN OKKALI BİR ÖDÜL VERİRLER.
OH BE GÜZEL KIZLARA DA HİÇ DAYANAMAM!
SUS SERSEM... İŞİTECEK!
BANA LÂF ATMASINA MÜSAADE Mİ EDİYORSUN?!
BELÂYA MI BULAŞAYIM YANİ!.
BELÂ MI DEDİN DELİKANLI?!
KORKAK! PALAVRA ATMASINI BİLİRSİN AMA!!!
BU YAVRUYA PALAVRA MI ATARDIN?!.
BEN KİMSEYLE KAVGA ETMEK İSTEMİYORUM!..
15

İSTERSEN İÇTİKLERİNİZİN PARASINI BEN VEREYİM ?!
AFERİN! USLU ÇOCUKMUŞSUN!
CÜZDANIN DA ÇOK ŞİŞKİN! YAKINDAN GÖRELİM.
CÜZDAN YOKLAMASINI SEVERİZ BİZ!
ELİMİZ ALIŞTI BU İŞE!
KİT KOLTUN ÖDÜLÜ BU... HAKKIMLA KAZANDIM!
ÖDÜL AVCISININ BİRİSİN HA ?!
ŞU TABANCANI DA VER BAKALIM!
YAPMAYIN!.. NE İSTERSENİZ VEREYİM AMA ATEŞ ETMEYİN!?!
HUDUDA KADAR KOŞ BİR GÖRELİM!
ŞU İŞE BAK! KİT KOLTUN ÖDÜLÜ SONUNDA BİZİM CEBE GİRDİ!..
CAFE
AMMA DA ÖDLEK HERİFMİŞ BE!?..
DOĞRU! DAMARINDA TAVŞAN KANI OLMALI.
NEYSE, ARADIKLARIMI BULDUM!
16

DURUN HELE! BEN GELDİM BEYLER !!!
NASIL KAÇMIŞ BU ?!
SORMANIN SIRASI MI ŞİMDİ ?!
KORKMAYIN! BİRE KARŞI ÜÇÜZ..
SİZİN GİBİ YÜZ TANESİ BİLE AZ GELİR !
TABANCAM!.
AH ELİM!.
BU NE NİŞANCILIK BE !?.
KİT BÖYLE ATEŞ EDER!.. UÇLANIN BAKALIM ŞU ÖDÜLÜ!
VERMEKTEN BAŞKA CAREMİZ YOK!..
KİT! SENİ ALLAH GÖNDERDİ !!!..
PARALARI ALIP FREDİ KOVDULAR... METELİKSİZ BIRAKMA BENİ N'OLUR ?!

TABİ BIRAKMAM! AL SANA ON KURUŞ.. DEĞERİN BU!..
FREDİ MERAK ETME.. BULURSUN ELBET... BİRBİRİNİZE LÂYIKSINIZ!
SONRA KİT ARABAYLA KAÇAN MAHKÛMLARIN PEŞİNE DÜŞTÜ.
GARDİYANLAR HÂLÂ HUDUTTA DÖNMEMİ BEKLİYORLARDIR!..
KİT'İN TAHMİNİ DOĞRU ÇIKMIŞTI...
VAY ANASINI!.. ŞURAYA BAK!!
NE VAR TOM!.
KAÇAN ÜÇ HAYDUTU BİZE GERİ GÖNDERİYORLAR!..
GARDİYANLAR AKILLARINI BAŞLARINA TOPLAYINCA DEK ÇELİK PAZILI KOVBOY ATINI DAĞLARA SÜRDÜ.
ONLARA BU SEFER İYİ BAKIN DA GENE PEŞLERİNE DÜŞMEK ZORUNDA KALMAYAYIM
KİM OLDUĞUNU GÖRDÜNÜZ MÜ? KİT KOLT!
PEŞİNDEN KOVALAYALIM MI?!
10
BIRAKIN ÖZGÜRLÜĞÜNE KAVUŞSUN!.. BUNU HAKETTİ HERHALDE?!
SON.

SERİF
BEN ŞERİF!. ÇİFTLİGE KADAR SİZE REFAKAT EDEYİM Mİ KÜÇÜK HANIM ?!
OH!.. SİZE ZAHMET OLACAK!.. BEN YALNIZ DA GİDEBİLİRİM!..
ERLAND STAGE COMPANY
YOLLAR ZENGİN KIZLAR İÇİN TEHLİKELİ.. SERSERİLERLE DOLU!
BABAM ZENGİN AMA BEN METELİĞE KURŞUN ATIYORUM!..
RİCA EDERİM... ŞAKA EDİYORSUNUZ TABİ!..
A.. BAKIN!. SİLÂHLI ADAMLAR!.
1

GÖRDÜNÜZ MÜ ?.. DEDİĞİM ÇIKTI.. ARKAMA SAKLANIN !..
NOLUCAK ŞİMDİ ?!
SKREEK!
KA-POW!
BLAM!
HEY... FAKAT... BENİ NEDEN AŞAĞI İTİYORSUNUZ ?!.
OH.. TAMAM!
AL BAKALIM ŞERİF EFENDİ !
ÇABUK OLUN !
OOF!
POK!
HAYDİ SANDİ ATLA ARKAMA ÇABUK SIVI-ŞALIM !
İNŞALLAH YUTARLAR !
VAY CANINA !. AKLIM ERMEDİ BU İŞE !?
HEY!.. ATEŞ ETME BENİ VURACAKSIN !!
KA-POW! KA-POW! KA-POW!
YAHU !. KIZ BENİ ARABADAN AŞAĞI YUVARLADI.... NE-DEN ?!.

BİRKAÇ GÜN SONRA...
ALÇAKLAR! DOLARCIKLARIMA GÖZ KOYDULAR!
BAY ADAMS, PAZAR AKŞAMI KEÇİ KAYALIĞINA 10.000 DOLAR YOLLAMAZSAN KIZIN SANDİ'Yİ ÖLMÜŞ BİL!
BENİ İSTEMİŞSİN!
ŞERİF... BU NE REZALET.. BENDEN PARA SIZDIRMAK İSTİYORLAR. ONLARI HEMEN YAKALA!
FAKAT KIZINIZIN HAYATI TEHLİKEDE!
EVET.. AMA.. DOLARLARIM... ONLARI KAZANMAK İÇİN HAYATIMI VERDİM!
DAHA SONRA...
PARA VEREMEM!.. KIZIMI KURTARMAK SENİN GÖREVİNDİR!..
PEKİ.. BİR ÇARESİNE BAKALIM!
BANK
PAZAR AKŞAMI ŞERİF ELİNDE PARA TORBASI İLE...
RANDEVU YERİNE GİDER.
İŞTE ŞERİF!.. PARALARI GETİRİYOR OLMALI!..
DİKKATLİ OLMALIYIZ!
3

İŞTE 10.000 DOLAR GETİRDİM! KIZI BIRAKIN BAKALIM!!!
PARALAR YANINDAN UZAKLAŞ ŞERİF!..
NUMARA YAPMAYA KALKMA... KIZI GÖNDERİYORUM!
KIZ YANIMA GELMEDEN PARAYA EL SÜRMEYİN!
HEY!.. ALDATILDIK! TORBANIN İÇİ GAZETE KÂĞIDI DOLDURULMUŞ!..
BEĞENMEDİNİZ Mİ?!.
BİR YERE KAÇAMAZSIN ŞERİF!.. KIZI BİZE GERİ VER... YOKSA!!
SİZİ ACEMİ HAYDUTLAR SİZİ.. BU İŞİN AMATÖRÜ OLDUĞUNUZ BELLİ!!.
HEY!.. BİZİ TANIRSA REZİL OLDUK DEMEKTİR!.. BEN KAÇIYORUM!!.
BEN DE!!!

OYUNUNUZU BOZDUM GALİBA?!
ATEŞ ETME ŞERİF!.. GİDİYORUZ!!!
ONH!
BABAM ÇOK PİNTİDİR, BİRAZ HARÇLIK KOPARABİLMEK İÇİN ARKADAŞLARLA BU OYUNU DÜZENLEMİŞTİK!
ARTIK ŞERİFLİK DE KOMİK BİR MESLEK OLDU!.
SAĞOL! KIZIMI KURTARDIN, ŞERİF!..
DAHA DOĞRUSU, DOLARLARINIZI KURTARDIM BAY ADAMS!..
BABA!
SİZİ MÜKÂFATLANDIRMASI İÇİN VALİYLE KONUŞACAĞIM!..
ZAHMET ETMEYİN BAY ADAMS!
BU YILDIZI ZENGİNLERİN DOLARCIKLARINI KORUMAK, KIZLARINA DADILIK ETMEK İÇİN TAŞIMAKTAN ZEVK ALMADIM.... BEN BATIYA RİNGOLARIN, KİT KOLTLARIN, TUGAN KİTLERİN YAŞADIĞI YERLERE GİDECEĞİM!.
SON
5

KASABADA TEMİZLİK

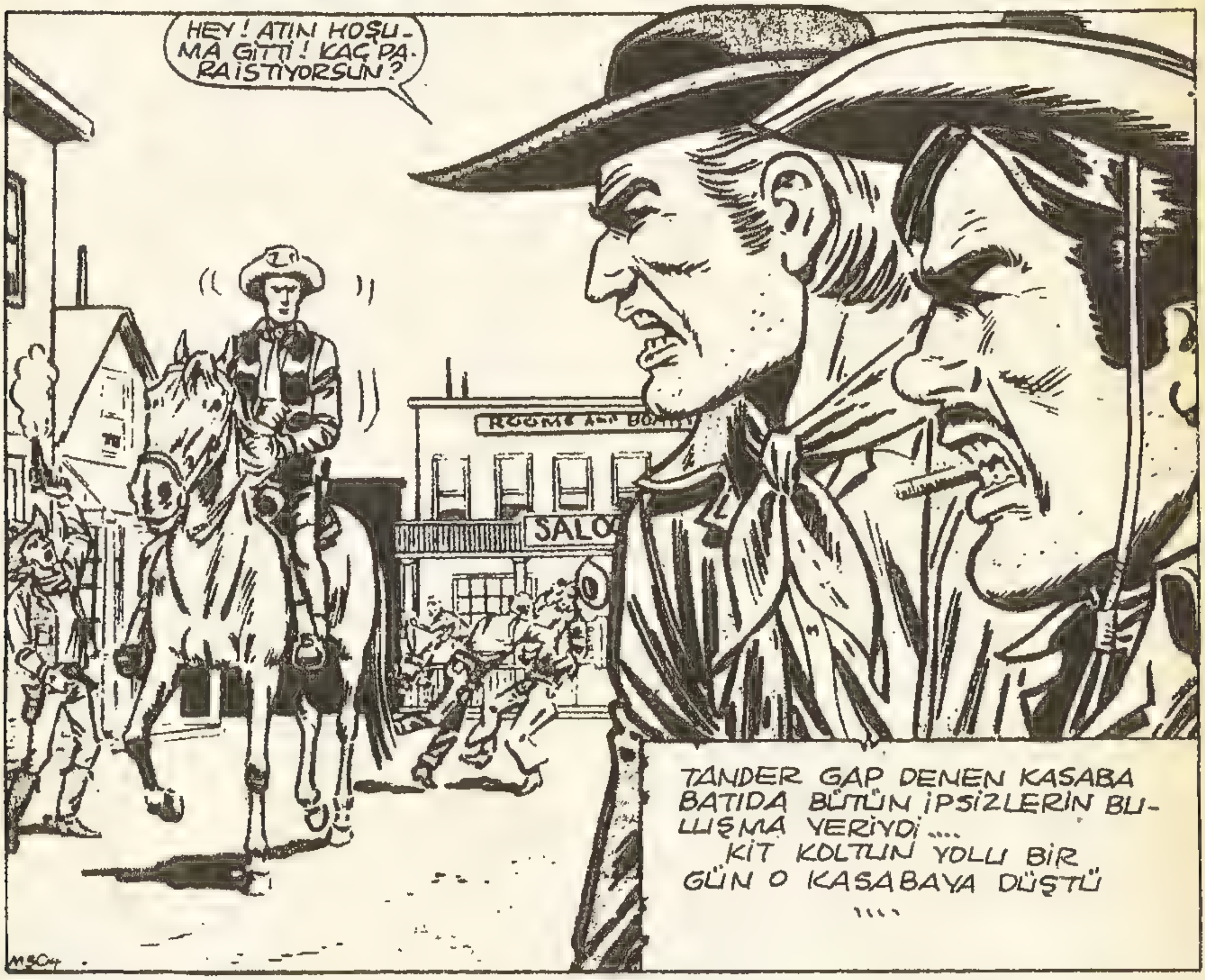

KEMENTİ BOYNU-NA GEÇİRİRSEM BEDAVA A-LIRIM!
O KEMENT ATIMIN KILI-NA DOKUNURSA, PİŞ-MAN EDERİM!
İP HAVADA DÖNERKEN KİT ATEŞLEDİ...
BU BELKİ FİKRİNİ DEĞİŞTİRİR!?
BAKALIM BUNA DE DERSİN?!
TEMİZLEYE-LİM ŞU HE-RİFİ!
DENEYİN!
KALALABALIK SARMIŞTI...
ÇİFTELE ŞUNLARI DA AKIL-LARI BAŞLARINA GELSİN!
İRİ HAYVAN ETRAFINI TOZ ETMEYE BAŞLADI...
BU ARA BİRDEN GÜR BİR SES DUYULDU....
KAVGAYI SİZİN ÇIKARDIĞINIZI GÖRDÜM BEN DE ONDAN YANAYIM.
DAĞILIN!
BU ADAM VOLKAN GİBİ!!!...

KASABA ADINA ÖZÜR DİLERİM. ADIM; TOM TURNER!!!
MEMNUN OLDUM! ATIMIN BİR NALI DÜŞTÜ.. YENİSİNİ TAKAR MISIN?
SONRA.
15 YILDIR ÇALIŞTIĞIM ŞU KASABAYI BIRAKIP GİTMEK ZORUNDAYIM...
ÇOK YAZIK! AMA AİLE BARINDIRACAK YER DEĞİL. ŞERİF NERELERDE...
AYDA SEKSEN DOLAR İÇİN HANGİ ADAM BU KASABAYA ŞERİF OLUR.
NEDEN DAHA ÖNCE GİTMEDİN BURDAN!
BÜTÜN PARAMI AVUKAT YAPMAK İÇİN OĞLUMA HARCADIM. YARIN GELİYOR. AMA KASABADAN UTANÇ DUYUYORUM.
KANUNSUZ BİR ŞEHİRDE KANUN ADAMININ NE İŞİ VAR?
OĞLUMU ÇOKTANDIR GÖRMEDİM. KISA BOYLU OKUMAYA ÇOK MERAKLIYDI..DEĞİŞTİĞİNİ SANMAM!
BEN ONA YARDIM EDERİM. BELKİ! ŞEHRİ TERKETMEKTEN VAZGEÇERSİN!
ERTESİ GÜN İSTASYONDA.....
TOMUN OĞLU YOK GALİBA?!
MERHABA!.. KISA ZAYIF BİRİNE RASTLADINIZ MI TRENDE?..
HAYIR!.. YOLCULARIN ARASINDA BÖYLE BİRİ YOKTU!!!..

ÜZÜLMÜŞ GÖRÜNÜYORSUNUZ?
ASIL BİR BABA ÜZGÜN. OĞLUNA BU ŞEHRİ GÖSTERMEYE UTANIYOR!..
İLGİNÇ BİR DURUM...
KARŞIDA BİRER BİRA İÇELİM DE MESELEYİ ANLATAYIM!
CAFE
KİT HERŞEYİ ANLATMIŞTI...
BU KASABAYI ADAM ETMEK LÂZIM!
HAKLISIN! ŞU ELBİSELERİMİ DEĞİŞTİREYİM DE BİRŞEYLER YAPARIZ?!
BİRAZ SONRA...
ÖNCE ADLİYE BİNASINA GİDİP ŞEHRİN KANUNLARINA GÖZ ATALIM..
HAKLISIN!.. BİNA TAM KARŞIDA.
KENDİNİZE BAŞKA YER BULUN! BİR BURDA KUMAR OYNUYORUZ.
SİZLERİ DEFETMENİN YOLUNU BİLİRİZ BİZ!..
ŞEHİRDE TEMİZLİK HAREKETİ BAŞLAMIŞTIR!.
İYİ BİR BAŞLANGIÇ OLDU!!
KASABA HALKI NE OLDUĞUNU ANLAYAMIYORDU....
KİM BUNU YAPANLAR?
BİLMEM AMA... BECERİKLİ DELİKANLILAR!!

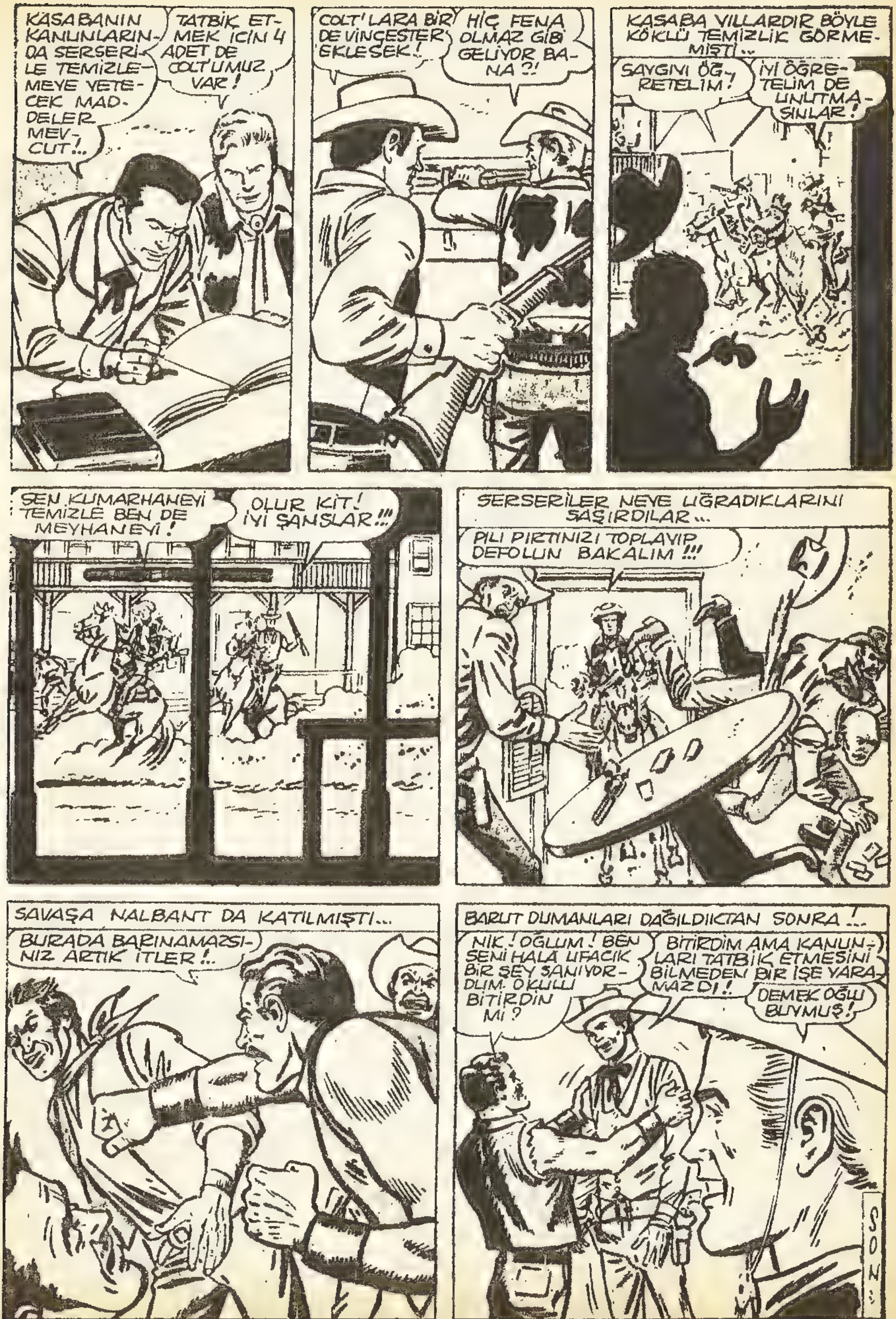
KASABANIN KANUNLARINDA SERSERİLE TEMİZLEMEYE YETECEK MADDELER MEVCUT!..
TATBİK ETMEK İÇİN 4 ADET DE COLT'UMUZ VAR!
COLT'LARA BİR DE VİNÇESTER EKLESEK!
HİÇ FENA OLMAZ GİBİ GELİYOR BANA?!
KASABA YILLARDIR BÖYLE KÖKLÜ TEMİZLİK GÖRMEMİŞTİ...
SAYGIYI ÖĞRETELİM!
İYİ ÖĞRETELİM DE UNUTMASINLAR!
SEN KUMARHANEYİ TEMİZLE BEN DE MEYHANEYİ!
OLUR KİT! İYİ ŞANSLAR!!!
SERSERİLER NEYE UĞRADIKLARINI ŞAŞIRDILAR...
PILI PIRTINIZI TOPLAYIP DEFOLUN BAKALIM!!!
SAVAŞA NALBANT DA KATILMIŞTI...
BURADA BARINAMAZSINIZ ARTIK İTLER!..
BARUT DUMANLARI DAĞILDIKTAN SONRA!...
NİK! OĞLUM! BEN SENİ HALA UFACIK BİR ŞEY SANIYORDUM. OKULU BİTİRDİN Mİ?
BİTİRDİM AMA KANUNLARI TATBİK ETMESİNİ BİLMEDEN BİR İŞE YARAMAZDI!
DEMEK OĞLU BUYMUŞ!
SON

KUMARBAZ

HİLE YAPTIN SPADE! DESTENİN ALTINDAN ÇEKTİN.. DERSİNİ VERECEĞİM...
AH!
BANA HİLEKÂR DERSİN HA ?! AL BAKALIM!..
AMMA ÇABUK ÇEKTİ !?
KUMARBAZLIĞI KADAR ÇABUK SİLÂH ÇEKMESİ DE MEŞHURDUR SPADE'NİN.
ONUNLA OYUNA OTURMAK ÖLÜM DEMEKTİR!
BLAM!
SPADE BÖYLESİNE GADDAR BİR KUMARBAZ VE DÜELLOCUYDU... BU HİKÂYEDE ONUN KISA FAKAT ÇOK İLGİNÇ HAYAT HİKÂYESİNİ OKUYACAKSINIZ!..
BANA HİLEKÂR DİYEN BAŞKA BİRİ DAHA VAR MI?
H... HAYIR!
DELİ MİYİZ BİZ!?....

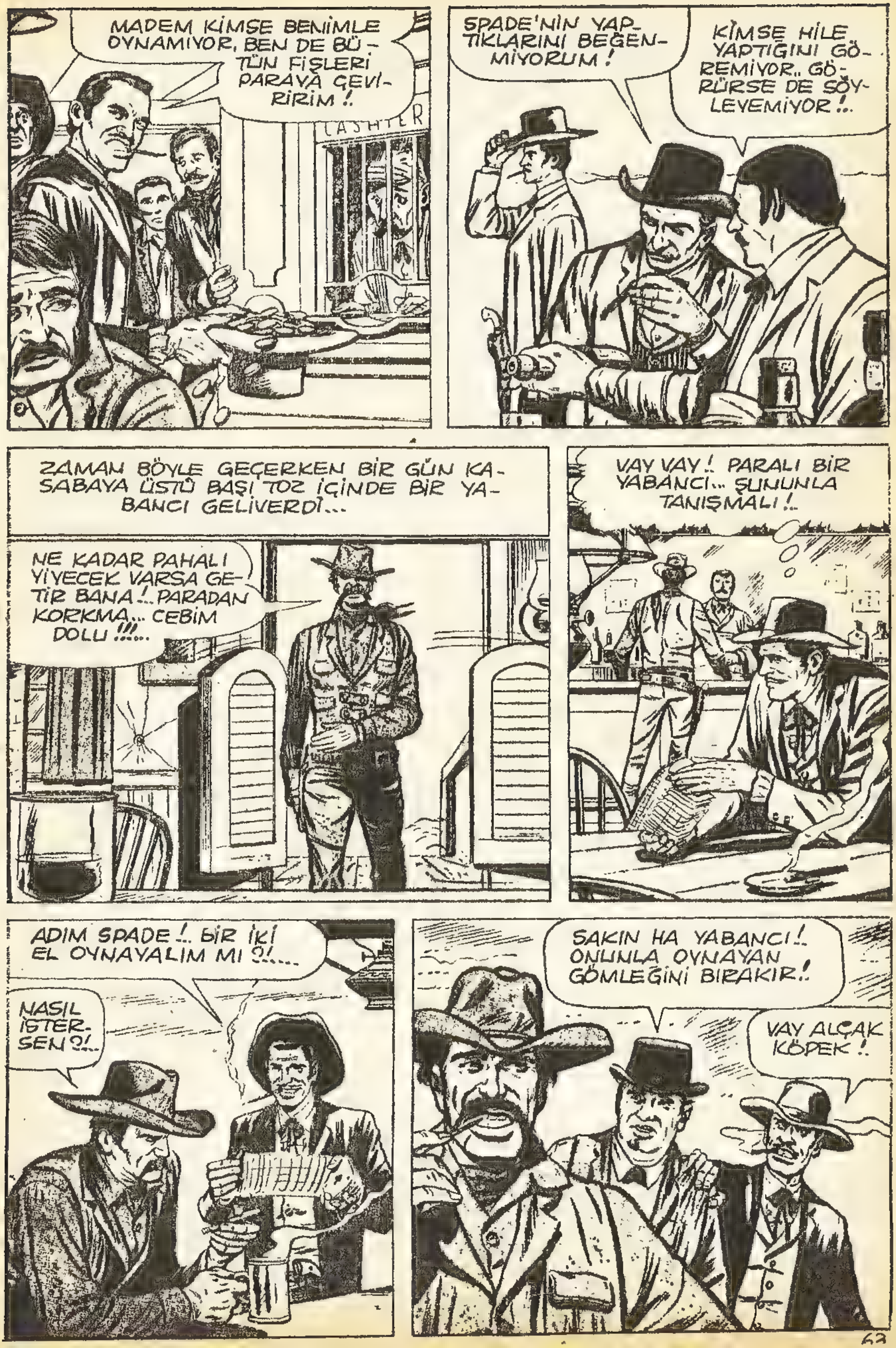
MADEM KİMSE BENİMLE OYNAMIYOR, BEN DE BÜTÜN FİŞLERİ PARAYA ÇEVİRİRİM !.
CASHIER
SPADE'NİN YAPTIKLARINI BEĞENMİYORUM !
KİMSE HİLE YAPTIĞINI GÖREMİYOR.. GÖRÜRSE DE SÖYLEYEMİYOR !..
ZAMAN BÖYLE GEÇERKEN BİR GÜN KASABAYA ÜSTÜ BAŞI TOZ İÇİNDE BİR YABANCI GELİVERDİ...
NE KADAR PAHALI YİYECEK VARSA GETİR BANA !.. PARADAN KORKMA... CEBİM DOLU !!!...
VAY VAY !. PARALI BİR YABANCI... ŞUNUNLA TANIŞMALI !..
ADIM SPADE !.. BİR İKİ EL OYNAYALIM MI ?!...
NASIL İSTERSEN ?!..
SAKIN HA YABANCI !. ONUNLA OYNAYAN GÖMLEĞİNİ BIRAKIR !
VAY ALÇAK KÖPEK !

İFTİRA ATMAYI ÖĞRETİRİM SANA!
EVET YABANCI NE DİYORDUK?..
SANIRIM POKER OYNAYACAKTIK!..
YEMEĞİM HAZIR!. KARNIM DA AÇ.. SADECE BİR EL OYNAYALIM!!.
SEVDİM TEKLİFİNİ.. KABUL EDİYORUM.
BEŞER KAĞIT VERİRİM!. EN İYİ EL HERŞEYİ KAZANIR!!
ORTAYA PARALARI ÇIKSAK!
BANA GÜVENMİYOR MUSUN YANİ ?!.
YO... KIZMA!
ÖYLEYSE BENİM PAKETLE OYNAYALIM!..
BANA GÖRE HEPSİ BİR.

NE OLUYOR?!
YABANCI SPADE İLE BİR EL HERŞEYİNE OYNUYOR!
BİRİ HABER VERSE BARİ!
DEMİN NELSON HABER VERMEK İSTEDİ ÇENESİ KIRILDI!!!
YABANCI KENDİ KÂĞITLARIYLA OYNANSIN İSTİYOR!
SPADE GENE Dİ HİLE YAPMASINI BECERİR!
SUSUN... BAŞLIYORLAR!
AL BAKALIM YABANCI... HEM KENDİ KÂĞITLARIN!..
SÖYLE BAKALIM NE VAR ELİNDE ?!..
DÖRT TANE PAPAZ!
DUYDUNUZ MU?!
DÖRT PAPAZ!
DAHA SPADE KONUŞMADI AMA!
YAZIK YABANCI!. BENDE DÖRT AS VAR!!
HENÜZ YENMİŞ SAYILMAZSIN!...

HİLE YAPTIN! ASLARI KOLUNDAN ÇIKARDIN!
SENİ TEMİZLEMEDEN ÖNCE LÂFINI İSBATLA!.. GÖRMÜŞ OLAMAZSIN!.
GÖRMEME LÜZUM YOK!..ASLARI PAKETTEN AYIRMIŞTIM... İŞTE BURDA!..
SONUNDA SPADE ENSELENDİ!
NEYE YARAR. SPADE VURUR ONU!
SANMIYORUM BEYLER!
ŞİMDİ KENDİMİ TANITMA SIRASI BENDE!..
ŞERİF CARTER DERLER BANA!.. BURAYA SIRF SENİN İÇİN GELDİM!!!
HİLEYLE KABADAYILIKLA KİMSENİN KAZANAMAYACAĞINI BİLMELİYDİN SPADE!..
ENİNDE SONUNDA KANUN YAPIŞIR ONUN YAKASINA... HAYDİ YÜRÜ BAKALIM!..
BÖYLECE MEŞHUR SAM SPADE KODESİN YOLUNU TUTMUŞ OLDU!..

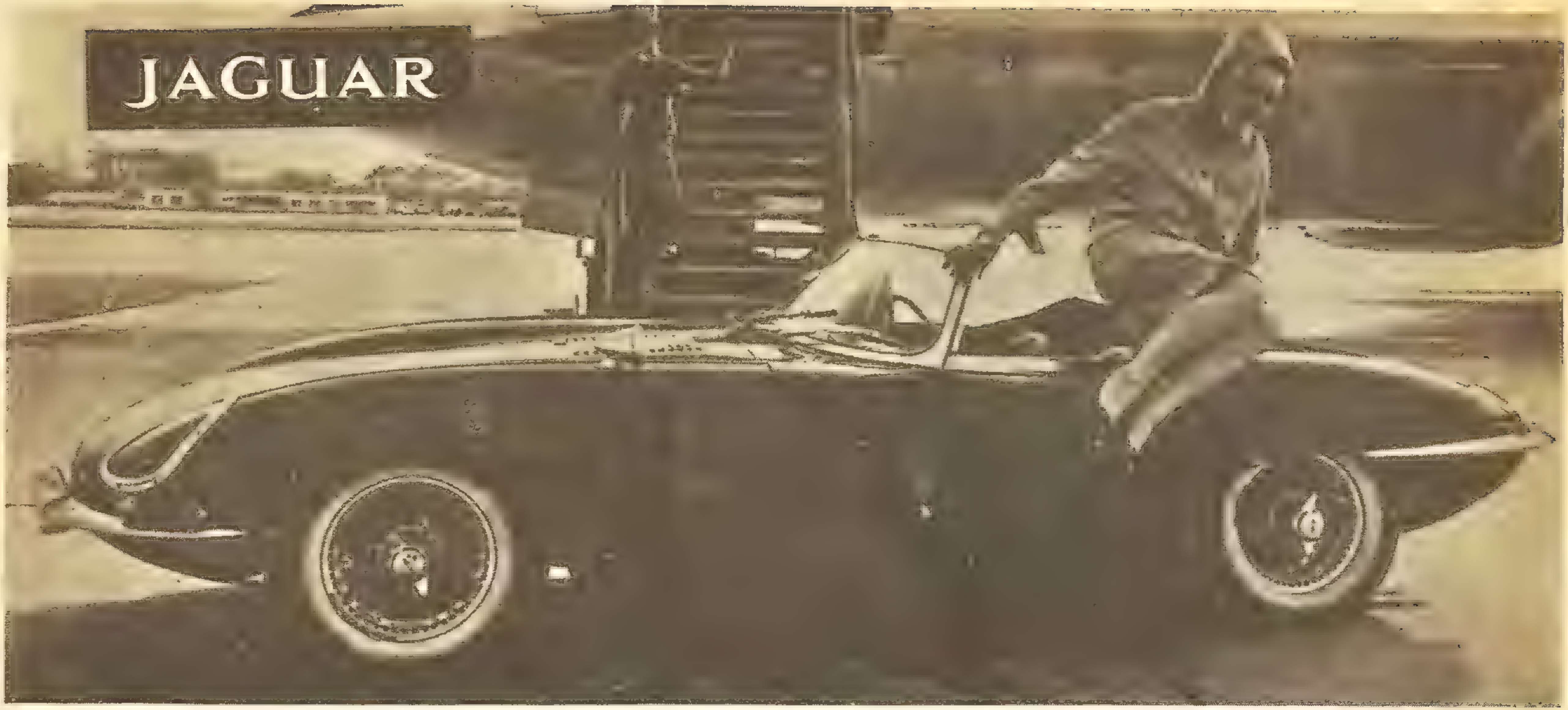

Gençler arasında büyük süksesi olan JAGUAR E TYPE İngiliz Spor otomobillerinin karakteristiğini taşır. 4.2 litrelik 6 silindirli uzun motoru, çift kanallı 3 karbüratorü bu deradinamik alçak karoserli arabaya saatte 240 kilometre sür'at sağlamaktadır. 2 kişilik Kupe, 2 - 2 Kupe ve tenteli Rodster tipleri mevcuttur. 0 dan 100 kilometreye fırlayışı 7 saniyededir. Oldukça iyi bir yol dengesi olan JAGUAR E TYPE'in fiatı 5.600 dolardır.

JAGUAR

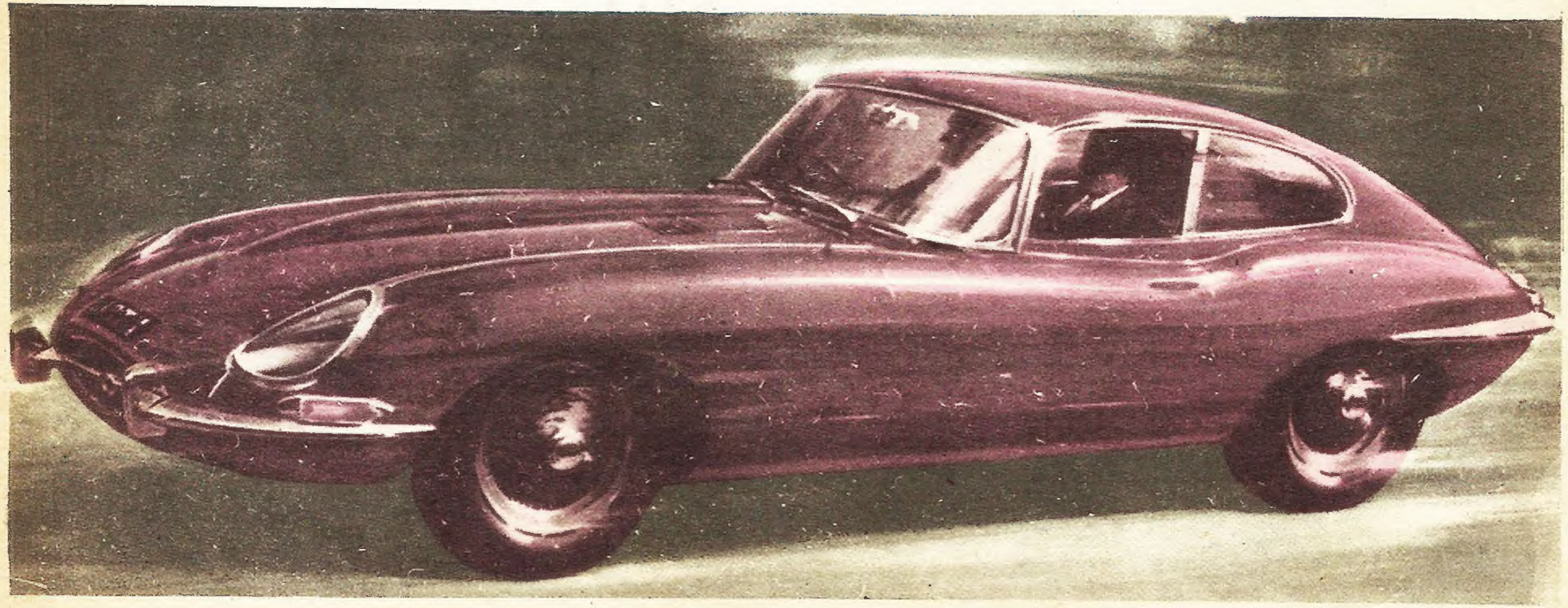

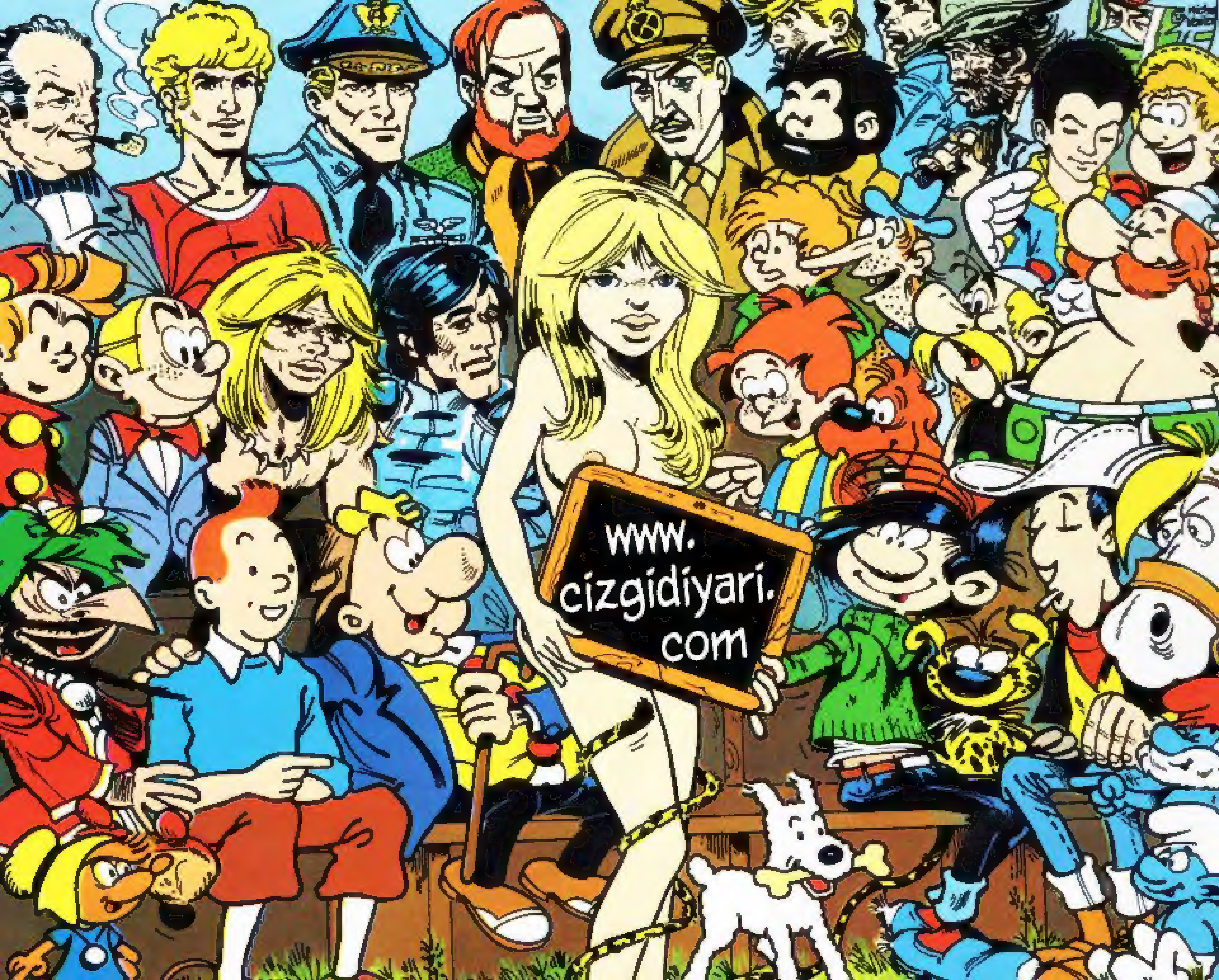
www.
cizgidiyari.
com

SİZİN KAHRAMANINIZ HANGİSİ?

- .TEX
- .WEST
- .MİSTER NO
- .KEN PARKER
- .ZAGOR
- .JUDAS
- .KAPTAN SWİNG
- .KİT TAYLOR